Site Nordique de Gilley

Haut Doubs

Crédit photo : Ski de fond dans les Montagnes du Jura (Laurent Cheviet)

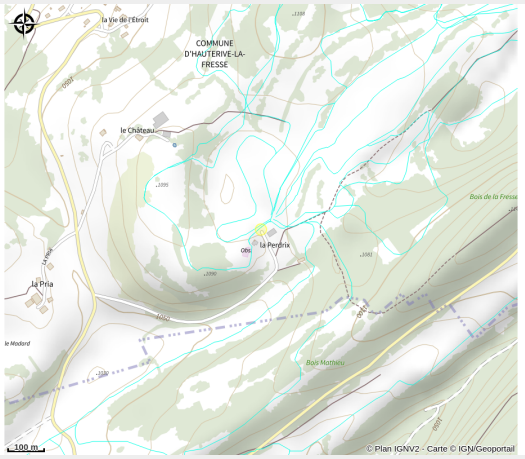

Infos pratiques

Categorie : Loisirs et activités

Description

Le secteur de Montbenoit, situé au Nord du massif du Jura, est une zone typique de moyenne montagne : habitat au patrimoine architectural bien conservé, dispersé en villages épars, nature préservée avec un enchaînement de combes et forêts.
Propices aux activités nordiques 4 sites se regroupent autour de Montbenoit : La Cernay Blanche, Arc-sous-Cicon, Haut Saugeais Blanc et Gilley, chacun avec leurs particularités.

Gilley propose deux départs de pistes : un depuis le cœur du village, un autre un peu plus haut. Les deux départs se rejoignent en ski de fond. Les pistes sont assez faciles, avec deux pistes vertes, 2 bleues et une rouge.
Un itinéraire raquettes vient compléter l'offre nordique.

Services proposés : point information, salle hors-sac, location de matériel, restauration.

Situation géographique

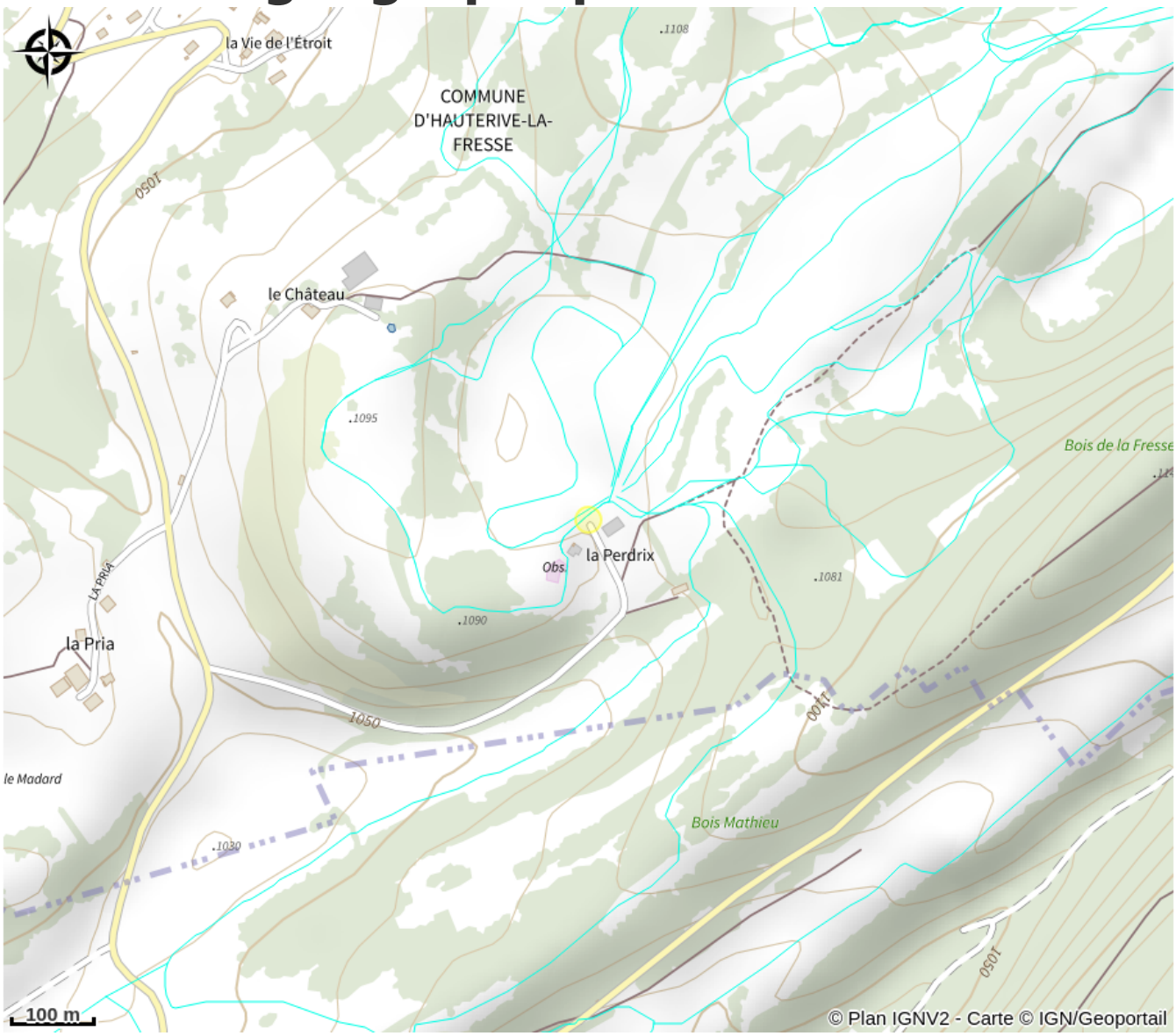

Toutes les infos pratiques

Informations pratiques

Tarifs :
CAJ : Séance offerte sur présentation du coupon Carte Jeune et de la carte.

L'achat de la redevance nordique contribue à l'entretien, l'aménagement et au damage des pistes de ski.
Pass Saison MDJ Jeune : 45€ du 15/09/23 au 15/11/23 - 50€ à partir du 16/11/23.
Pass Saison MDJ Adultes : 106€ du 15/09/23 au 15/11/23 - 123€ du 16/11/23 au 22/12/23 - 136€ à partir du 23/12/23.

PROMO FAMILLE : composé du Pass Saison MDJ adulte, jeune et offerts. Tarifs : varient selon période de promotion.

LE PASS HEBDO MONTAGNES DU JURA :
Pass valable 7 jours consécutifs : 50€ pour les adultes (à partir de 16 ans) - 33€ pour les jeunes (de 6 à 15 ans révolus),

LE PASS BALADE :
Pass Hebdo Balade Montagnes du Jura : tarif unique de 24€ pour les adultes (à partir de 16 ans)
Pass Hebdo Balade Montagnes du Jura JEUNE : tarif unique de 12€ pour les jeunes (de 6 à 15 ans révolus)
Pass Saison Balade Montagnes du Jura : tarif unique de 47€ pour les adultes (à partir de 16 ans)
Pass Saison Balade Montagnes du Jura JEUNE : tarif unique de 22€ pour les jeunes (de 6 à 15 ans révolus).

Accès :
Gare Ferroviaire Pontarlier (27.3km)
Gare Ferroviaire Gilley

Niveau : Régional

Pistes :
3 pistes de ski de fond
25km de pistes de ski de fond
1 pistes de raquettes
25km de pistes de raquettes

Point de vente :
Chez M. Alain MAIRE - 11 rue des Gentianes - 25650 GILLEY 06 86 69 03 28

Répartition des pistes :

Départ: Gilley
1 pistes de niveau facile
1 pistes de niveau moyen
1 pistes de niveau difficile
0 pistes de niveau très difficile
1 pistes de raquettes

Liens bulletin neige :
https://www.nordicfrance.fr/marqueblanche/station/1900

Contact

03 81 38 10 32
montbenoit@destination-hautdoubs.com
https://www.tourisme-loue-saugeais.com/